



ITAPORÃ

**VINICIO DE FARIA E ANDRADE
SECRETÁRIO MUNICIPAL DE SAÚDE**

ATENÇÃO PRIMÁRIA EM ITAPORÃ

- POPULAÇÃO (IBGE 2025) : 25075
- COBERTURA DA APS: 97,71%
- 09 UNIDADES DE SAÚDE;
- 07 EQUIPES DE ESTRATÉGIA DE SAÚDE DA FAMÍLIA;
- 01 EQUIPE DE ATENÇÃO PRIMÁRIA (HORÁRIO ESTENDIDO); (AGUARDANDO HOMOLOGAÇÃO)
- 02 EQUIPES EMULTI (01 CREDENCIADA , 01 AGUARDANDO CREDENCIAMENTO)
- 01 SESB (AGUARDANDO CREDENCIAMENTO)

AÇÕES IMPLEMENTADAS

CAPACITAÇÃO DOS AGENTES COMUNITÁRIOS DE SAÚDE NA UTILIZAÇÃO DO ESUS TERRITÓRIO;

LANÇAMENTO DAS BOAS PRÁTICAS NO ESUS TERRITÓRIO;
(COMPARTILHADAS COM OUTROS PROFISSIONAIS)

LEVANTAMENTO DE DADOS DE VÍNCULO E ACOMPANHAMENTO MENSALMENTE E DISPONIBILIZAÇÃO NO DRIVE PARA TODAS AS UBS;

ENVIO DE PLANILHAS ÀS UNIDADES DE SAÚDE COM CADASTROS INDIVIDUAIS E DOMICILIARES QUE FALTAVAM DADOS;

IMPLANTAÇÃO DA FERRAMENTA DE BI QUE AUXILIA NO ACOMPANHAMENTO DOS DADOS;

AÇÕES IMPLEMENTADAS

REUNIÕES COM EQUIPES SOBRE INDICADORES DE QUALIDADE E BOAS PRÁTICAS;

IMPLEMENTAÇÃO DE FERRAMENTA DE BI PARA INDICADORES DA APS, ESB E EMULTI;

FORMULAÇÃO DE MANUAL SOBRE O LANÇAMENTO NO ESUS PEC;

VIDEOS SOBRE O LANÇAMENTO DAS BOAS PRÁTICAS;

AÇÕES IMPLEMENTADAS

DISPONIBILIZAÇÃO DA
TELEMEDICINA PARA
TODAS AS UNIDADES
DE SAÚDE;

INTEGRAÇÃO DO ESUS
PEC COM A RNDS;

ADESAO A REDE
GOV.BR,
POSSIBILITANDO O
ACESSO DO ESUS PELO
GOV, INTEGRANDO COM
O CADSUS E O SUS
DIGITAL
PROFISSIONAL.

POSSIBILITARÁ A
ASSINATURA DIGITAL
E O AGENDAMENTO
PELO APLICATIVO MEU
SUS DIGITAL);

AÇÕES IMPLEMENTADAS

TREINAMENTO DE COMO
AVALIAR PÉ DIABÉTICO

CAPACITAÇÕES PARA USO
DO ESUS PEC;

CRIAÇÃO DE CHECKLIST
PARA AGENTES
COMUNITÁRIAS DE SAÚDE
APLICAREM DURANTE AS
VISITAS DOMICILIARES;

INTEGRAÇÃO DOS DADOS
DE PACIENTES ENTRE AS
UNIDADES DE SAÚDE,
HOSPITAL E OUTROS
SERVIÇOS DE MÉDIA
COMPLEXIDADE DO
MUNICÍPIO;

+ Novo

- 🏠 Pessoal
- 📁 Meu Drive
- 📁 Drives compartilhados
- 📁 Computadores

- 👤 Compartilhados comigo
- 🕒 Recentes
- ☆ Com estrela
- 🗑️ Spam
- 🗑️ Lixeira
- ☁️ Armazenamento

520 MB de 15 GB usados

Comprar mais armazenamento

Compartilhados comigo > ITAPORÃ > CADASTROS INCOMPLE...

☰ ✓ ☰ ⓘ

Tipo Pessoas Modificado Fonte

Nome ↑

ESF- CARUMBE SANTA...

Nome	CPF	Endereço	Telefone	Outros dados
...
...
...

ESF- CENTRAL.xlsx

Nome	CPF	Endereço	Telefone	Outros dados
...
...
...

ESF- COPACABANA.xlsx

Nome	CPF	Endereço	Telefone	Outros dados
...
...
...

ESF- JARDIM SAO...

Nome	CPF	Endereço	Telefone	Outros dados
...
...
...

ESF- MONTESE E...

Nome	CPF	Endereço	Telefone	Outros dados
...
...
...

ESF- PIONEIRA.xlsx

Nome	CPF	Endereço	Telefone	Outros dados
...
...
...

ESF- SANTA MARIA.xlsx

Nome	CPF	Endereço	Telefone	Outros dados
...
...
...



ESF- CARUMBE SANTA TEREZINHA

.XLSX

Arquivo Editar Ver Inserir Formatar Dados Ferramentas Ajuda Pedir ao Gemini



100%



Somente ver



	A	B	C	D	E	F	G	H	I	J	K	L
1	ata-Cadast	unidade_sno	equipe	micro_ar	profissio	no_cbo	profissio	o_cidad	cpf_cidad	nu_cns	telefone_c	acamad
2	25/04/20	ESF Carun	ESF- CARL	63	Nilza Souz	TÉCNICO	70690014	ZENI VIEI	55653278	70260679	11933344	NÃO
3	25/09/20	ESF Carun	ESF- CARL	63	Nilza Souz	TÉCNICO	70690014	ZACARIAS	94576009	70820215	67345191	NÃO
4	15/08/20	ESF Carun	ESF- CARL	61	Hellen Ca	AGENTE C	70000856	YASMIN C	10208978	70060745	67999855	NÃO PRE
5	30/09/20	ESF Carun	ESF- CARL	61	Hellen Ca	AGENTE C	70000856	YASMIN C	10208978	70060745	67999855	NÃO PRE
6	12/03/20	ESF Carun	ESF- CARL	61	Hellen Ca	AGENTE C	70000856	YASMIM \	59268722	70840228	67999893	NÃO
7	02/10/20	ESF Carun	ESF- CARL	61	Hellen Ca	AGENTE C	70000856	WILSON C	48945170	70290750	67345190	NÃO
8	23/09/20	ESF Carun	ESF- CARL	61	Hellen Ca	AGENTE C	70000856	WILLIAN I	13331491	70840277	67996578	NÃO
9	02/10/20	ESF Carun	ESF- CARL	61	Hellen Ca	AGENTE C	70000856	WILLIAN I	12899041	70000603	67995739	NÃO
10	05/05/20	ESF Carun	ESF- CARL	62	Marinez L	TÉCNICO	70650931	WENZO G	97259281	70230216	66999113	NÃO
11	09/10/20	ESF Carun	ESF- CARL	61	Hellen Ca	AGENTE C	70000856	WELLING	83967958	70450163	67996056	NÃO
12	02/10/20	ESF Carun	ESF- CARL	61	Hellen Ca	AGENTE C	70000856	WELITON	10758268	89800514	67999642	NÃO
13	03/09/20	ESF Carun	ESF- CARL	63	Nilza Souz	TÉCNICO	70690014	WANDA F	94575703	89800411	67992075	NÃO
14	25/04/20	ESF Carun	ESF- CARL	63	Nilza Souz	TÉCNICO	70690014	WALTER E	81716214	89800147	11933344	NÃO
15	08/05/20	ESF Carun	ESF- CARL	62	Marinez L	TÉCNICO	70650931	VITOR GA	56468060	70000848	11988428	NÃO
16	16/11/20	ESF Carun	ESF- CARL	61	Hellen Ca	AGENTE C	70000856	VINICIUS	64418491	70020996	67980239	NÃO
17	24/04/20	ESF Carun	ESF- CARL	63	Nilza Souz	TÉCNICO	70690014	VINICÍUS	10138348	89800591	67990651	NÃO
18	09/10/20	ESF Carun	ESF- CARL	61	Hellen Ca	AGENTE C	70000856	VINICIUS	51990891	70260822	67985549	NÃO
19	09/09/20	ESF Carun	ESF- CARL	62	Marinez L	TÉCNICO	70650931	VINICIUS	73125231	70800737	67999345	NÃO
20	13/10/20	ESF Carun	ESF- CARL	61	Hellen Ca	AGENTE C	70000856	VILSON S	40452859	70250438	67985358	NÃO
21	16/11/20	ESF Carun	ESF- CARL	61	Hellen Ca	AGENTE C	70000856	VILSON JC	44716168	70090498	67998034	NÃO
22	08/10/20	ESF Carun	ESF- CARL	61	Hellen Ca	AGENTE C	70000856	VILSON JC	44716168	70090498	67998034	NÃO
23	05/05/20	ESF Carun	ESF- CARL	62	Marinez L	TÉCNICO	70650931	VICTOR HUGO OLIV	89800045	67345191	67345191	NÃO
24	24/09/20	ESF Carun	ESF- CARL	61	Hellen Ca	AGENTE C	70000856	VICTOR GABRIEL RO	89800300	67963210	67963210	NÃO
25	12/05/20	ESF Carun	ESF- CARL	63	Nilza Souz	TÉCNICO	70690014	VICTOR A	72554021	89800407	67999597	NÃO
26	09/10/20	ESF Carun	ESF- CARL	61	Hellen Ca	AGENTE C	70000856	VIANEZ D	36731412	70210078	67985549	NÃO
27	12/05/20	ESF Carun	ESF- CARL	62	Marinez L	TÉCNICO	70650931	VERA LUC	45257241	70040732	67345190	NÃO
28	28/04/20	ESF Carun	ESF- CARL	63	Nilza Souz	TÉCNICO	70690014	VERA LUC	17577731	70500025	67999435	NÃO
29	02/10/20	ESF Carun	ESF- CARL	61	Hellen Ca	AGENTE C	70000856	VANUSA S	27276711	70040840	67996242	NÃO
30	08/09/20	ESF Carun	ESF- CARL	61	Hellen Ca	AGENTE C	70000856	VANUSA S	27276711	70040840	67996242	NÃO
31	15/04/20	ESF Carun	ESF- CARL	62	Marinez L	TÉCNICO	70650931	VANIA CR	67508956	70090698	67965330	NÃO

II - Vínculo e acompanhamento

O componente de vínculo e acompanhamento territorial visa a estimular a qualificação do cadastro, a reorganização da atenção primária no território e a melhoria do atendimento à população.

Faixa porte: **Acima de 20mil até 50mil hab.**
Índ. de vulnerabilidade social: **2**
Índ. de equidade e dimensionamento(IED): **2**

Repasse: **R\$ 42.000,00**
Potencial de ganho: **R\$ 0,00**
Indicação:

 Abaixo do limite  Dentro do limite  Acima do limite

ANEXO I

ANEXO II

ENTENDA

Pesquisar



UNIDADE	EQUIPE	INE / TP.EQP	ESUS	CADASTRO	ACOMPANHAMEN...	RESULTADO	
ESF PIONEIRA ARLEI DO NASCIMENTO TEIXEIRA	ESF- PIONEIRA	0000442526 ESF - 40h	3017	ÓTIMO	ÓTIMO	ÓTIMO	DETALHES
ESF SANTA MARIA ARYOVALDO MARIA BENTO	ESF- SANTA MARIA	0000442534 ESF - 40h	3018	ÓTIMO	ÓTIMO	ÓTIMO	DETALHES
UNIDADE DE SAUDE DA FAMILIA COPACABANA	ESF- COPACABANA	0000442542 ESF - 40h	1536	ÓTIMO	SUFICIENTE	SUFICIENTE	DETALHES
ESF MONTESE E PIRAPORA JOSE J CORREA ANGELINA T CUNHA	ESF- MONTESE E PIRAPORA	0000442550 ESF - 40h	2015	ÓTIMO	ÓTIMO	ÓTIMO	DETALHES
UNIDADE DE SAUDE DA FAMILIA CENTRAL DE ITAPORA	ESF- CENTRAL	0000442569 ESF - 40h	2194	ÓTIMO	ÓTIMO	ÓTIMO	DETALHES
UNIDADE DE SAUDE DA FAMILIA JARDIM SAO BENTO	ESF- JARDIM SAO BENTO	0001474553 ESF - 40h	2996	ÓTIMO	ÓTIMO	ÓTIMO	DETALHES
ESF CARUMBE E SANTA TEREZINHA FLORIANO O QUARESMA	ESF- CARUMBE SANTA TEREZINHA	0001491601 ESF - 40h	688	REGULAR	REGULAR	REGULAR	DETALHES

7 registros

< 1 >

Vínculo

DIMENSÃO CADASTRO

 **ÓTIMO**

Resultado
176.7

Escore X
3

CADASTROS INDIVIDUAIS ATUALIZADOS

3022 2974 48

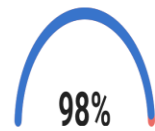

CADASTROS COMPLETOS

2974 2916 58

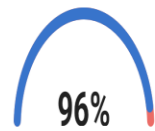

Total de cadastro individuais e completos



3022



2974



2916

Total de cadastros individuais atualizados



2974



2916

Total de cadastros completos



2916

Total de cadastros individuais sem CPF



62



48



58

Total de cad. individuais desatualizados



48



58

Total de cadastros incompletos



58

Equipe: ESF- PIONEIRA

M.A.:

Resultados por Página: 10

[EXPORTAR EXCEL](#) [EXPORTAR CSV](#) [SIGLAS](#)

NOME	CPF/CNS	EQUIPE	MA	MICI	MICDT	TELEFONE	WPP
E	[REDACTED]	ESF- PIONEIRA	39	11/06/2024 Há 16 meses	×	67999612035	📞
G	[REDACTED]	ESF- PIONEIRA	33	04/11/2025 Há 0 meses	×	67991451938	📞
G	[REDACTED]	ESF- PIONEIRA	36	04/11/2025 Há 0 meses	×	67981110844	📞
H	[REDACTED]	ESF- PIONEIRA	36	04/11/2025 Há 0 meses	×	67981110844	📞
H	[REDACTED]	ESF- PIONEIRA	38	29/10/2025 Há 0 meses	×	67964891650	📞
IA	[REDACTED]	ESF- PIONEIRA	31	11/11/2024 Há 11 meses	×	67991751697	📞
IF	[REDACTED]	ESF- PIONEIRA	36	30/10/2025 Há 0 meses	×	6799282055	📞
IS	[REDACTED]	ESF- PIONEIRA	31	29/10/2025 Há 0 meses	×	67996651632	📞
J	[REDACTED]	ESF- PIONEIRA	39	23/02/2024 Há 20 meses	×	6796585234	📞
J	[REDACTED]	ESF- PIONEIRA	33	18/08/2025 Há 2 meses	×	6734515989	📞

21 de 30 de 30 registros

< 1 2 3 4 5 6 >

ESF e EAP - Indicadores

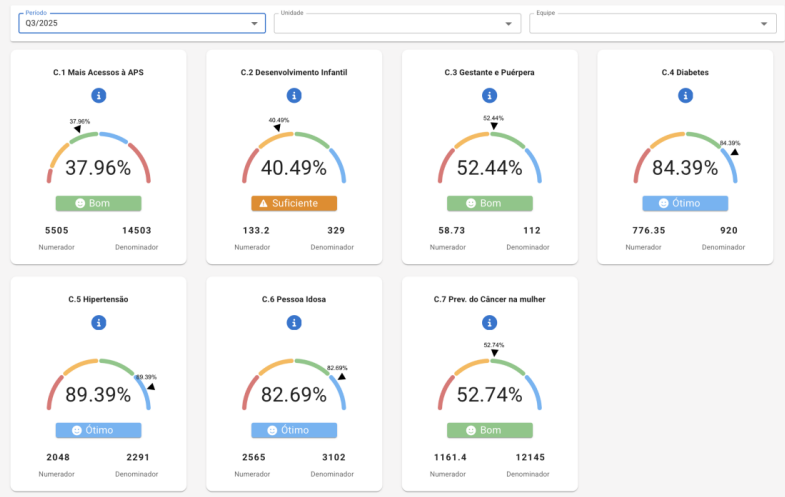

ESF e EAP - Indicadores

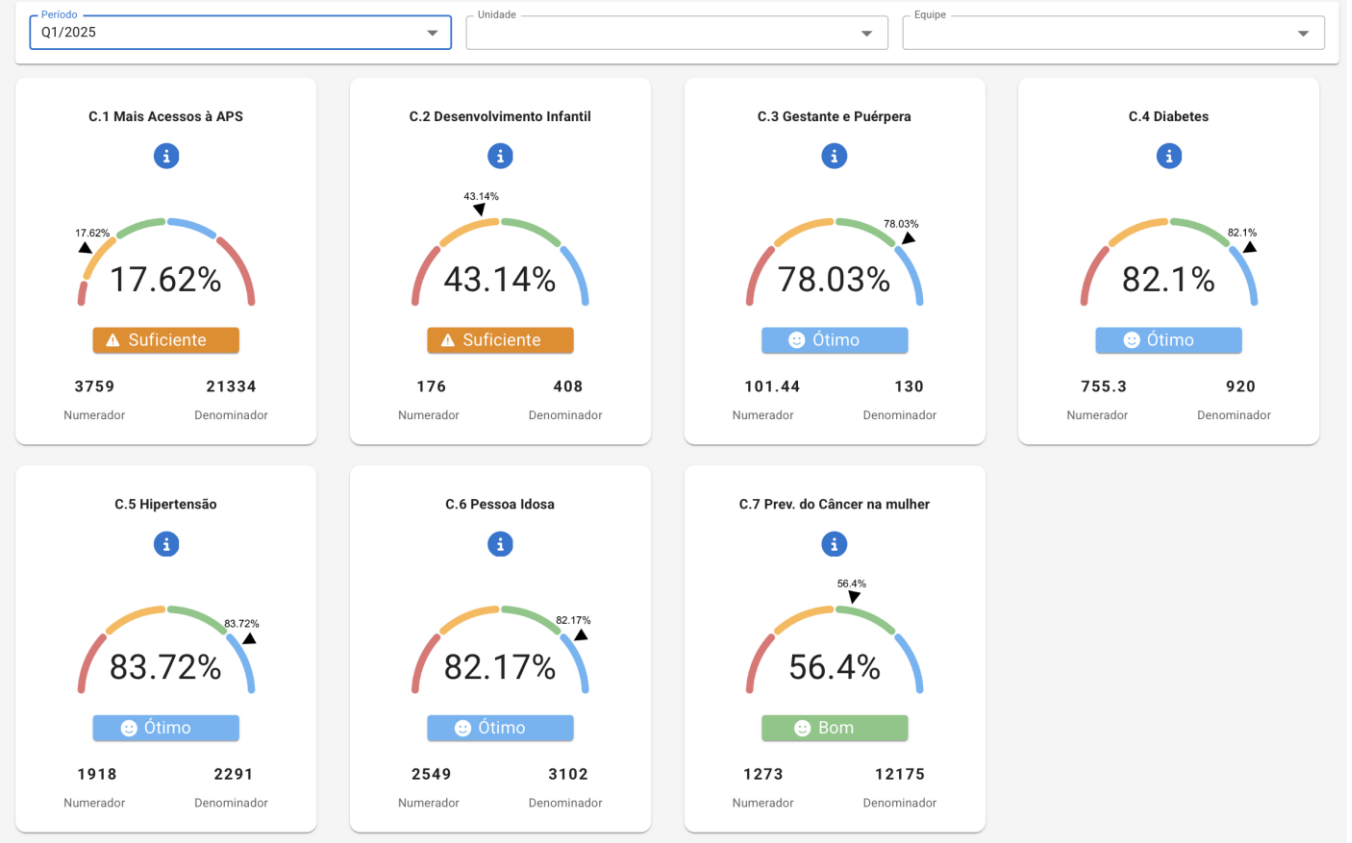

ESF e EAP - Indicadores

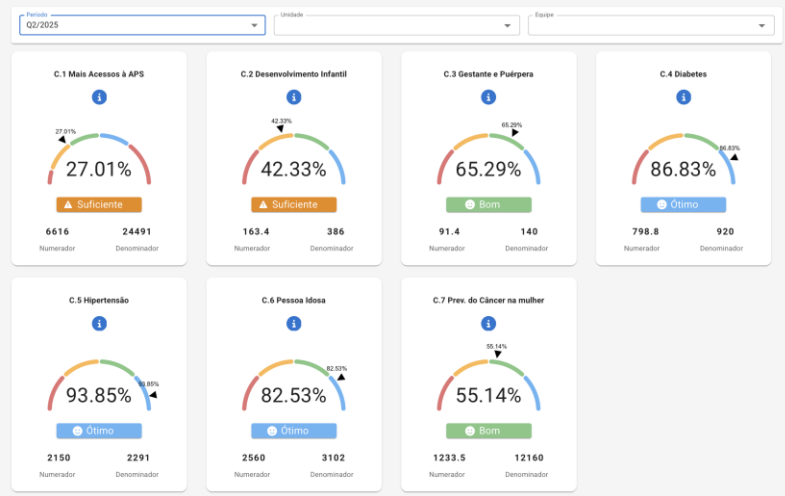

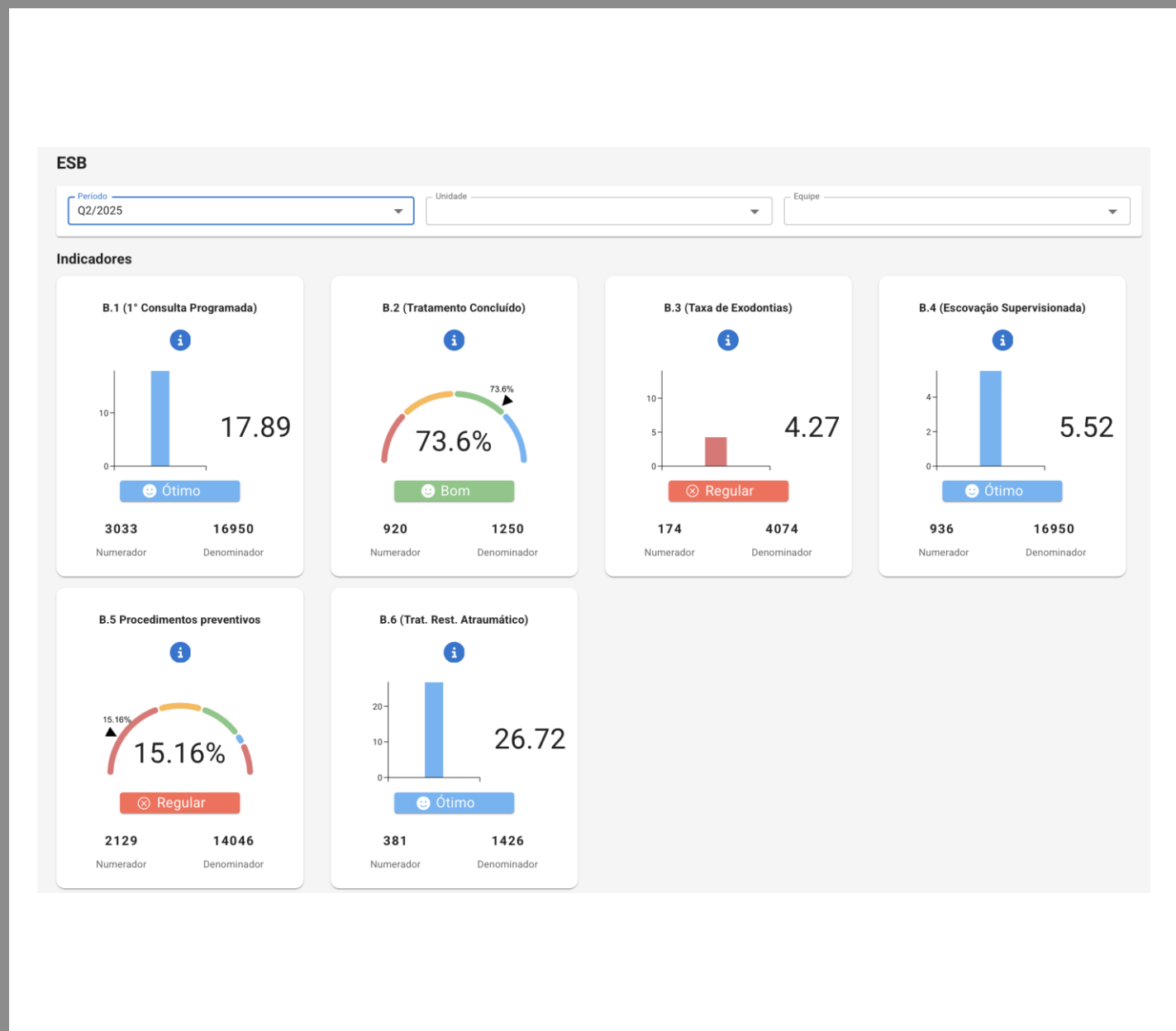
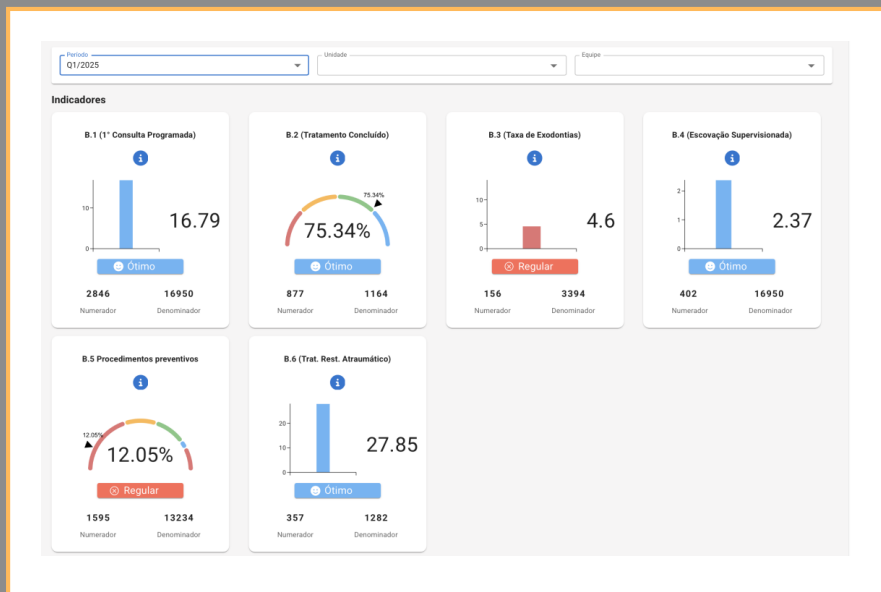
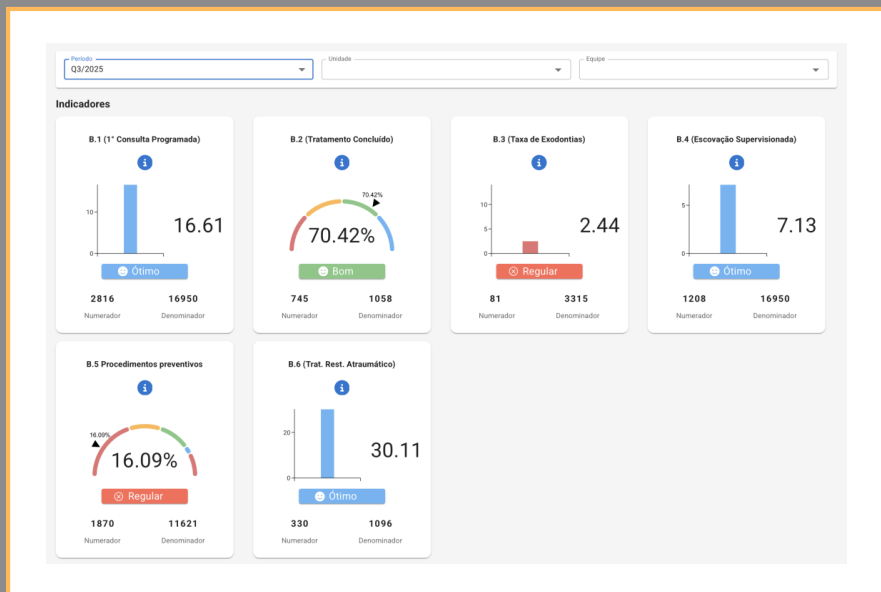

C.2 Desenvolvimento Infantil - Boas Práticas

PONTUAÇÃO ALCANÇADA



28.00 79

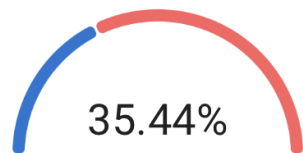

Legenda

- A) Ter realizado a 1ª consulta presencial por profissional médica(o) ou enfermeira(o), até o 30º dia de vida. (20 pontos)
- B) Ter pelo menos 09 consultas por médica(o) ou enfermeira(o) até 2 anos de vida. (20 pontos)
- C) Ter pelo menos 09 registros de peso e altura simultâneos até os dois anos de vida. (20 pontos)
- D) Ter recebido pelo menos 02 visitas domiciliares realizadas por ACS/Tacs, sendo a primeira até os primeiros 30 dias de vida e a segunda até os 6 meses de vida. (20 pontos)
- E) Ter sido vacinada contra difteria, tétano, coqueluche, hepatite B, infecções causadas por Haemophilus Influenzae tipo B, poliomielite, sarampo, caxumba e rubéola, com todas as doses recomendadas. (20 pontos)

Boas Práticas Faltantes



A



B



C



D



E

MARCAR TODOS

LIMPAR FILTROS

M.A.

EXPORTAR EXCEL



Expandir	NOME/IDADE	CPF/CNS	MA	A	B	C	D	E	WPP
▼			71	✓	✗	✗	✓	✗	📞
▼			77	✗	✗	✗	✗	✗	📞
▼			79	✗	✗	✗	✗	✓	📞
▼			79	✗	✓	✓	✓	✓	📞
▼			77	✓	✗	✗	✓	✗	📞
▼			71	✗	✓	✓	✓	✓	📞

LANÇAMENTO DOS INDICADORES NO ESUS-APS

ITAPORÃ - 2025

INDICADORES EQUIPE DE SAÚDE BUCAL	74
1. Primeira consulta odontológica programada na APS.....	74
2. Tratamento odontológico concluído na APS.....	75
3. Taxa de exodontias na APS	75
4. Escovação supervisionada na APS	77
5. Procedimentos odontológicos preventivos na APS	78
6. Tratamento restaurador traumático na APS	78
EQUIPES MULTIPROFISSIONAIS (EMULTI)	79
1. Média de atendimentos por pessoa assistida pela eMulti	79
1.1 Atendimento Individual.....	79
1.2 Atendimento Coletivo	80
2. Ações Interprofissionais da eMulti	84
2.1 Atendimento Individual.....	84
2.2 Atendimento Coletivo.....	86

EQUIPE DE ATENÇÃO PRIMÁRIA E SAÚDE DA FAMÍLIA

MAIS ACESSO À ATENÇÃO PRIMÁRIA A SAÚDE

1. Demanda Programada

Para registrar uma **Demanda Programada** no Prontuário Eletrônico, é necessário realizar o agendamento da consulta previamente no Módulo Agenda, conforme exibido na figura 1.

Figura 1. Módulo Agenda do Prontuário Eletrônico e-SUS



Fonte: Ministério da Saúde, 2025.

É necessário selecionar o dia e a hora em que ocorrerá a consulta. Informe a identificação do cidadão, que pode ser feita pelo nome, CPF ou CNS. Em seguida, se o atendimento ocorrer fora da UBS, é importante indicar o local onde a consulta será realizada. Esse agendamento gera uma comunicação automática para o cidadão, no e-mail registrado no cadastro.

Após a chegada da pessoa na unidade no dia da consulta, ela deve ser inserida na lista de atendimento, conforme figura 2.

Figura 2. Inclusão da pessoa na lista de atendimento a partir de um agendamento no Prontuário Eletrônico e-SUS APS



Fonte: Ministério da Saúde, 2025.

Ainda, para ser considerada uma Demanda Programada, é necessário também que seja selecionada uma das opções: Consulta Agendada ou Consulta Agendada



PÉ DIABÉTICO

CUIDADOS E ORIENTAÇÕES

- LAVE E SEQUE BEM OS DEDOS
- MANTENHA HIDRATADO
- UTILIZE MEIAS DE ALGODÃO COM AS COSTURAS PARA FORA
- CORTE AS UNHAS COM CUIDADO DE FORMA RETA.
- NÃO CORTE CALOS DA PLANTA OU LATERAL DOS PÉS.
- EVITE ANDAR DESCALSO.
- VERIFICAR OS PÉS TODOS OS DIAS
- USAR SAPATOS CONFORTÁVEIS QUE NÃO APERTA NAS LATERAIS, ISSO PODE DIFICULTAR A CIRCULAÇÃO E CAUSAR FERIDAS
- QUALQUER ALTERAÇÃO NOS PÉS, PROCURAR A UNIDADE DE SAÚDE PARA UMA MELHOR AVALIAÇÃO



PÉ DIABÉTICO

Sinais de Alarme

- Demora na cicatrização de feridas.
- Perda da sensibilidade.
- Dor e queimação, pontada e formigamento.
- Dificuldade de andar

Inspeção dos pés = Procurar

- Varizes = Dilatação da pele da perna.
- Rachaduras nos pés.
- Palidez ou Cianose (pele escurecida ou Roxa)
- Feridas (úlceras, lesões, bolhas, locais vermelhos e quentes).
- Calosidades
- Edema (inchaço)
- Planta do Pé

NOME			HIPERTENSO ()	DIAGNÓSTICO
1º Qd	2º Qd	3º Qd		
PA	PA	PA		
P	P	P		
A	A	A		

NOME			HIPERTENSO ()	DIAGNÓSTICO
1º Qd	2º Qd	3º Qd		
PA	PA	PA		
P	P	P		
A	A	A		

NOME			HIPERTENSO ()	DIAGNÓSTICO
1º Qd	2º Qd	3º Qd		
PA	PA	PA		
P	P	P		
A	A	A		

NOME			HIPERTENSO ()	DIAGNÓSTICO
1º Qd	2º Qd	3º Qd		
PA	PA	PA		
P	P	P		
A	A	A		

peso: 9.300 kg	alt: 69 cm	data: 26.10.24
10 meses	peso: 9.5 kg	alt: ?
1 ano		
1 ano 1 mês		
1 ano 3 meses		

HIPERTENSOS

PA	ALT	PESO	DATA
130 x 95	1.55	62	28.10
144 x 112	1.62	80	18-09
138 x 92	1.52	66	16.10
120 x 80	1.58	79	21.10
154 x 73	1.45	44	12-09
125 x 62	1.75	84	10.09

RESULTADOS :

PROCEDIMENTOS NA APS

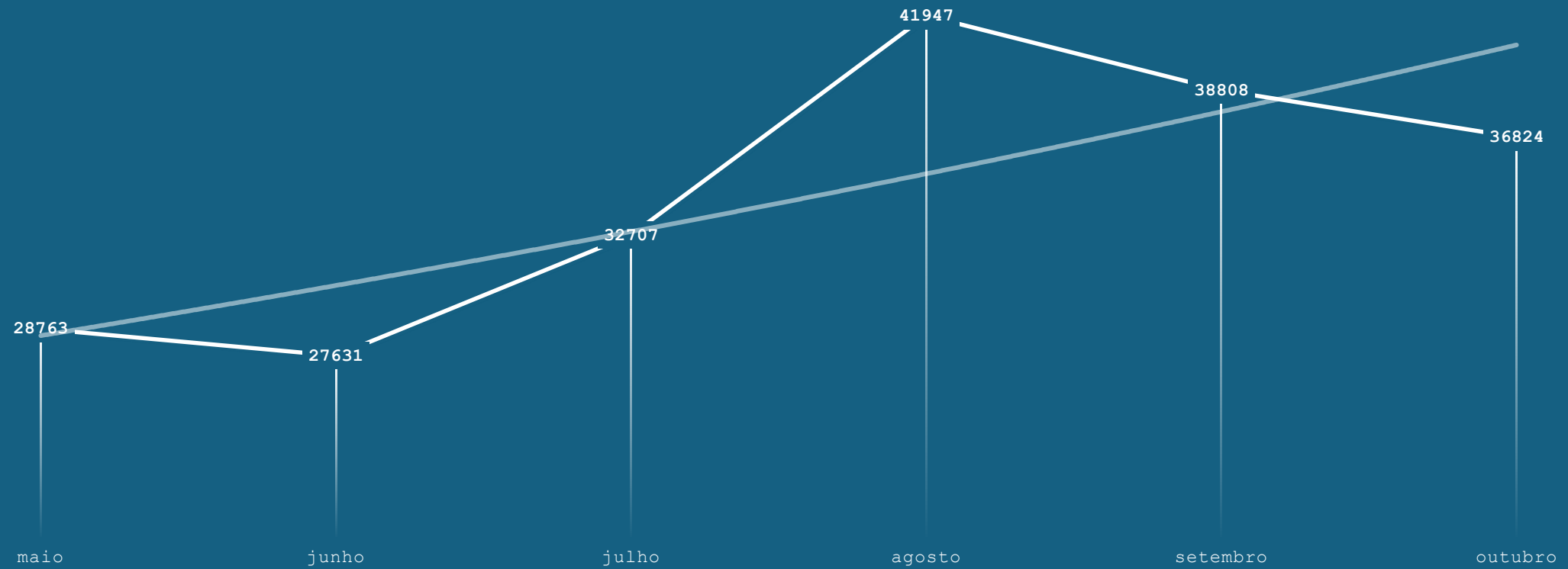

RESULTADOS :

BOAS PRÁTICAS

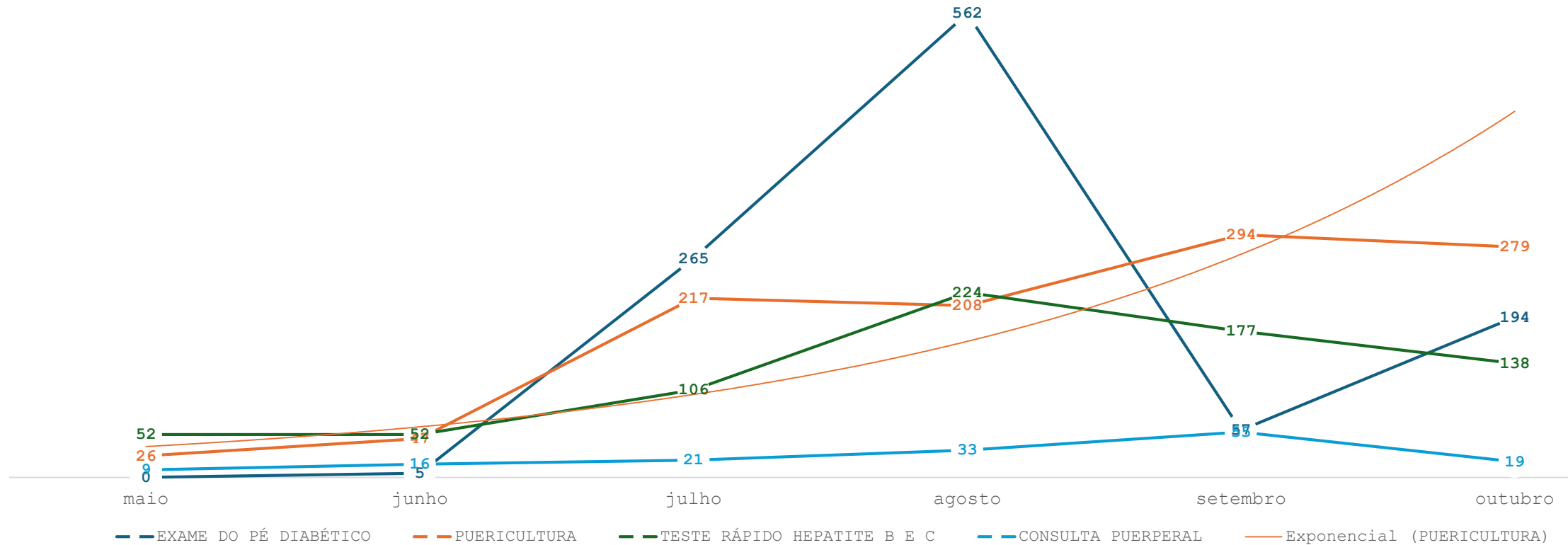

RESULTADOS :

TOTAL DE PROCEDIMENTOS ODONTOLÓGICOS

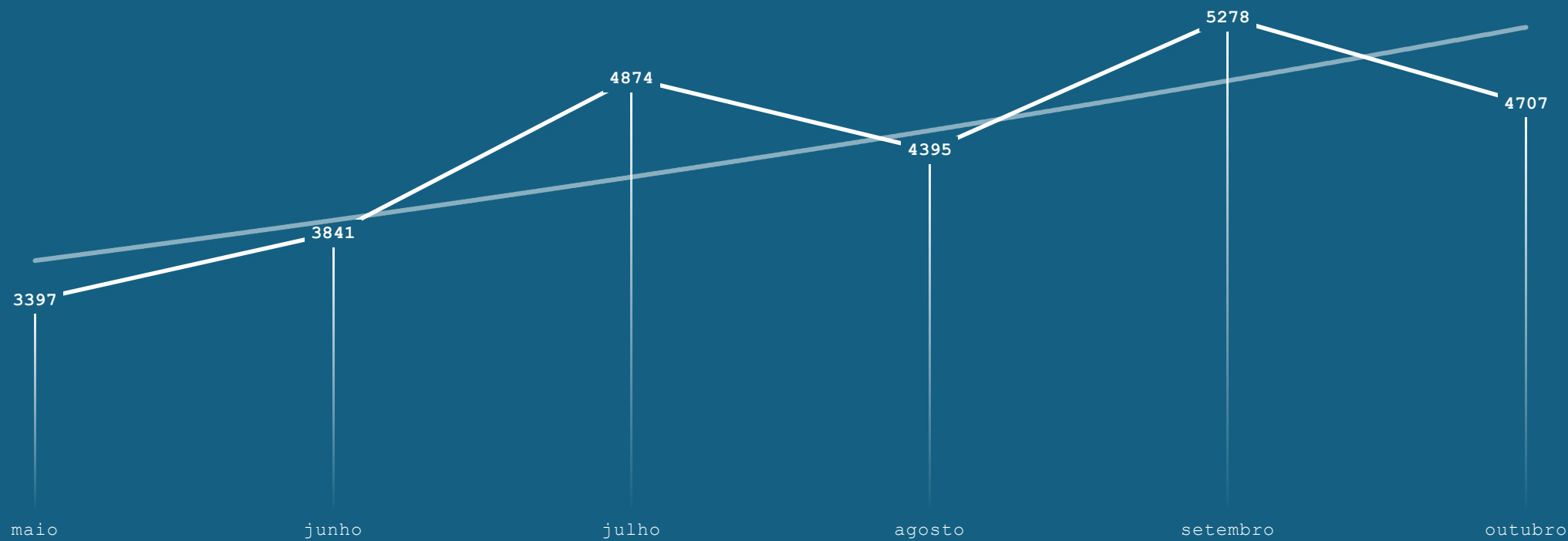

RESULTADOS :

SAÚDE BUCAL

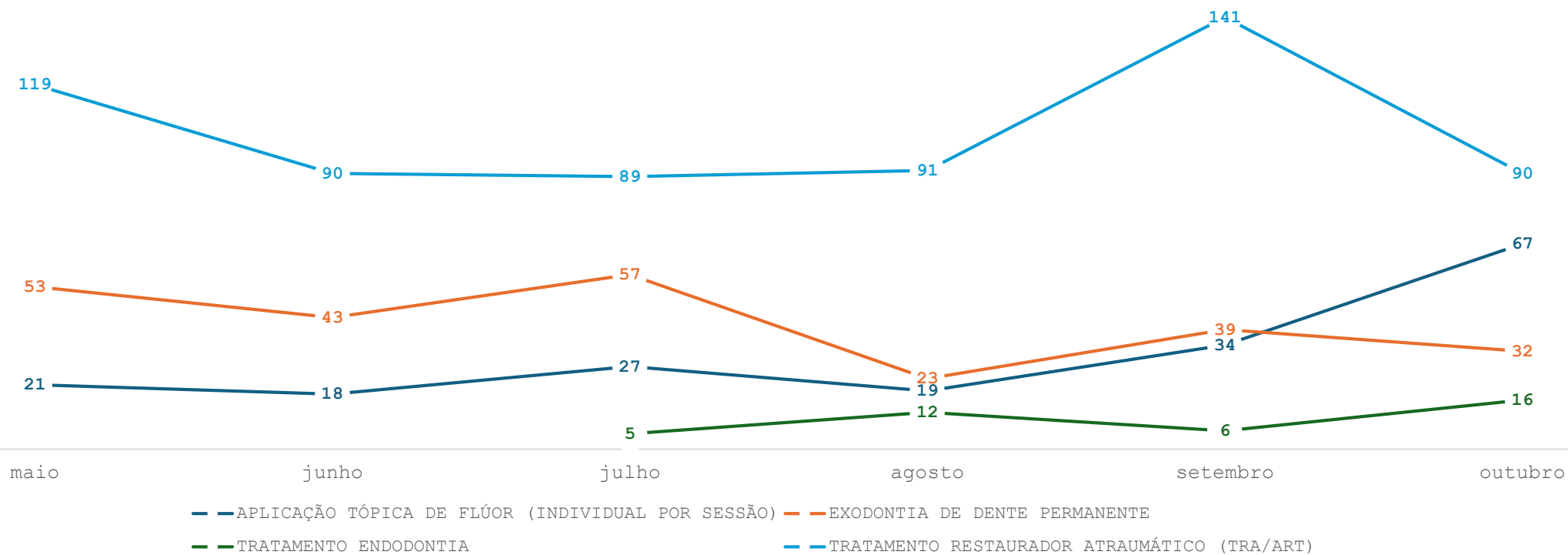

RESULTADOS :

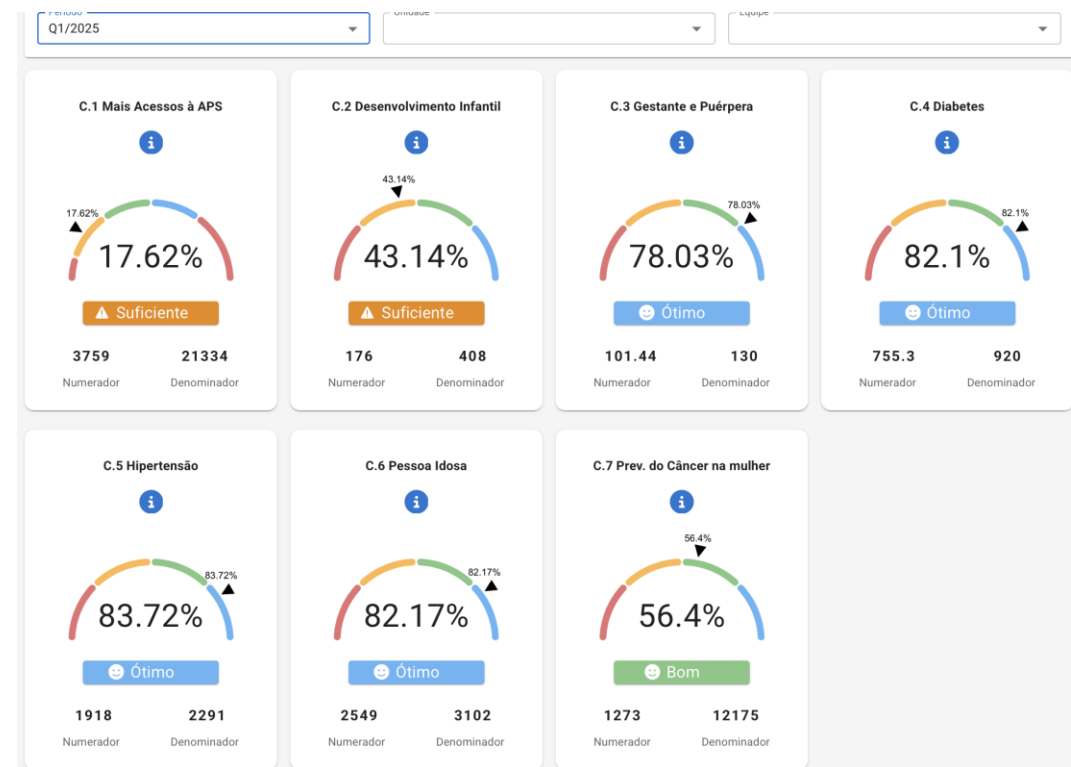
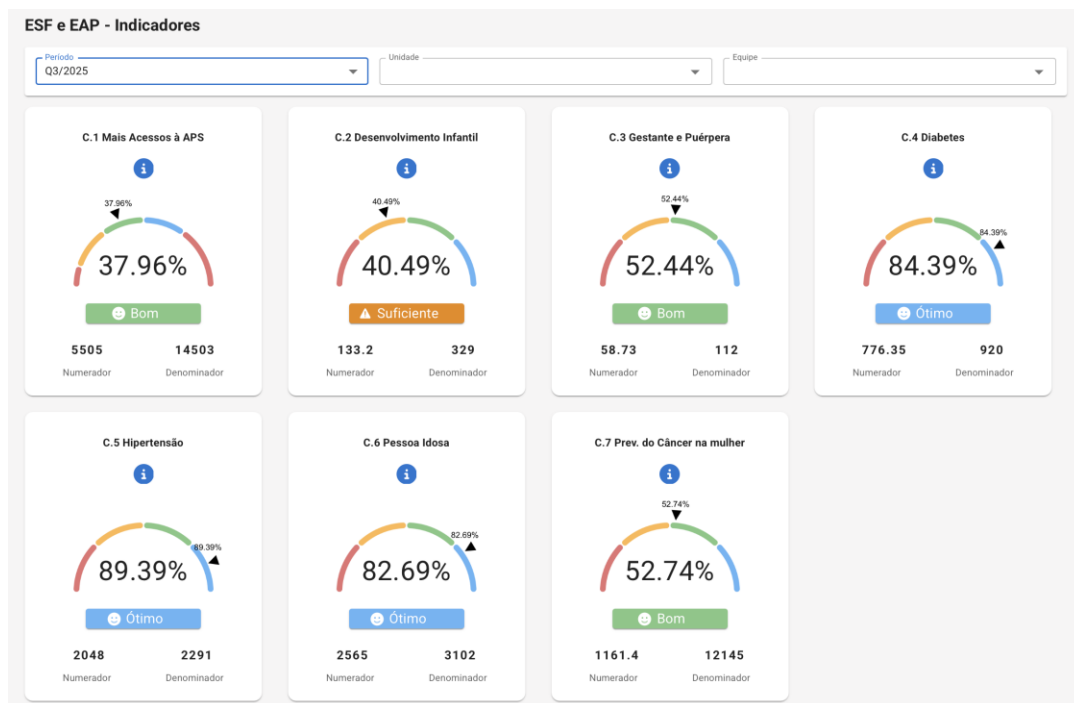

RESULTADOS

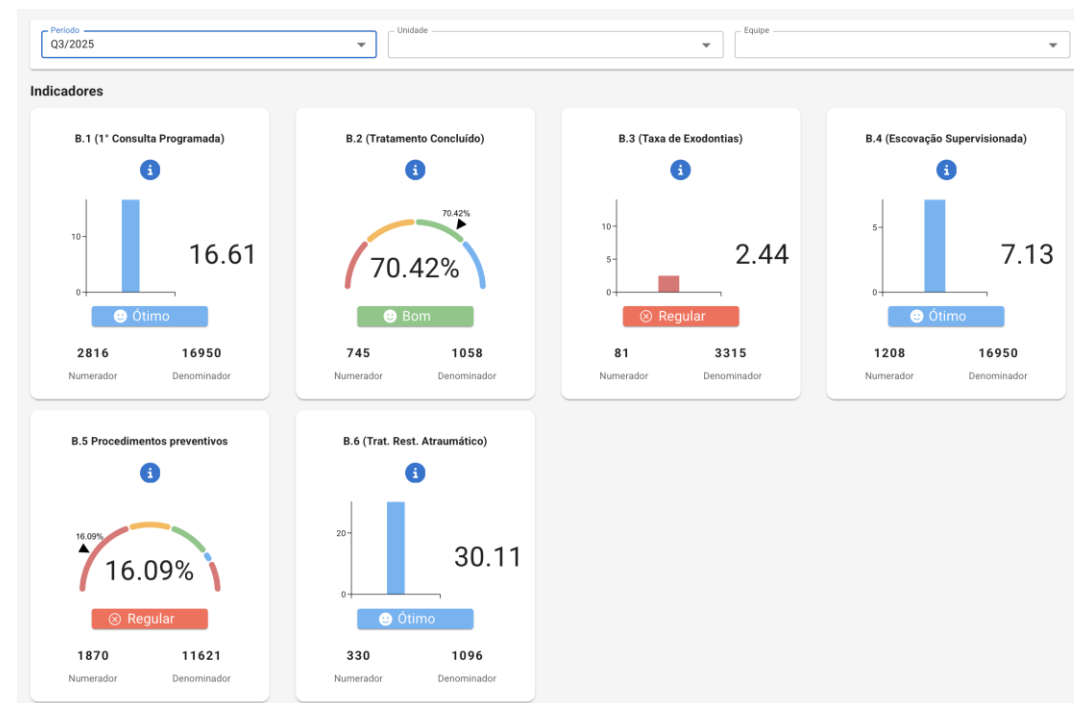
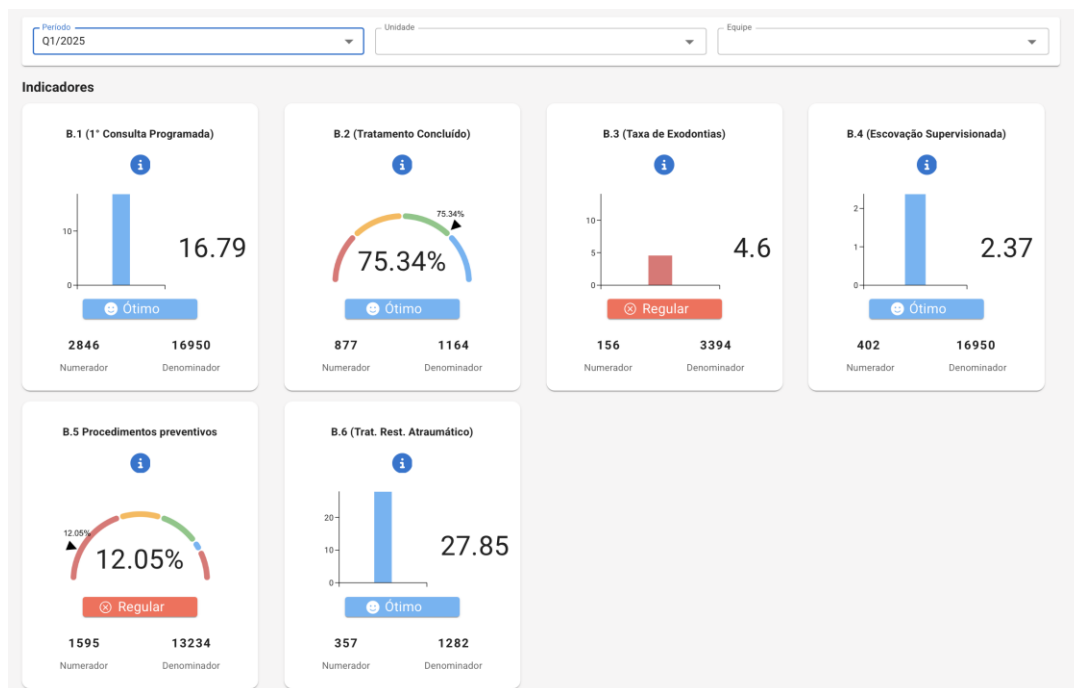

RESULTADOS :

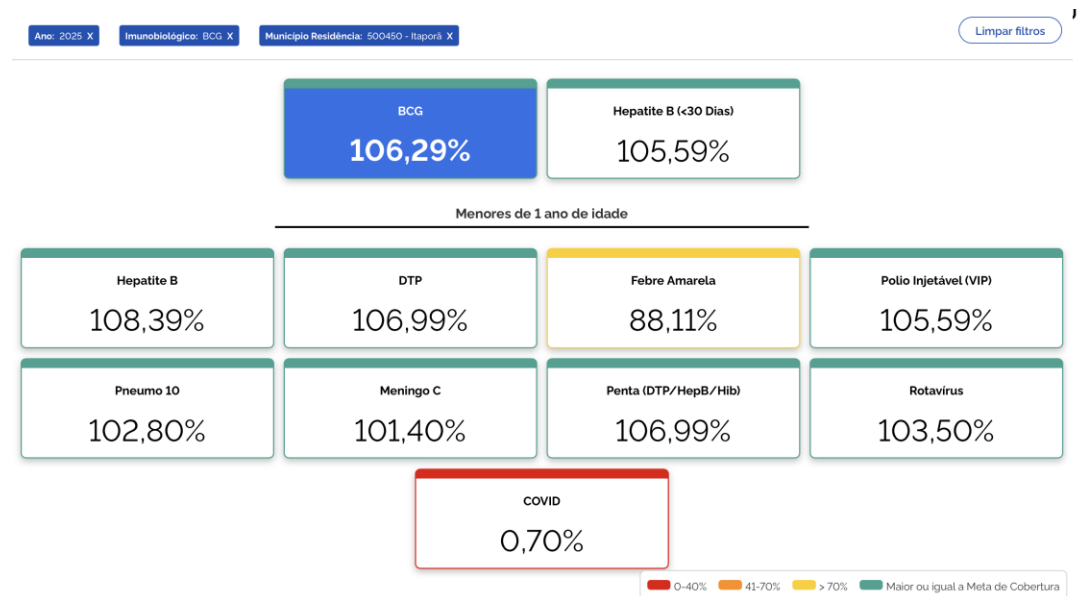
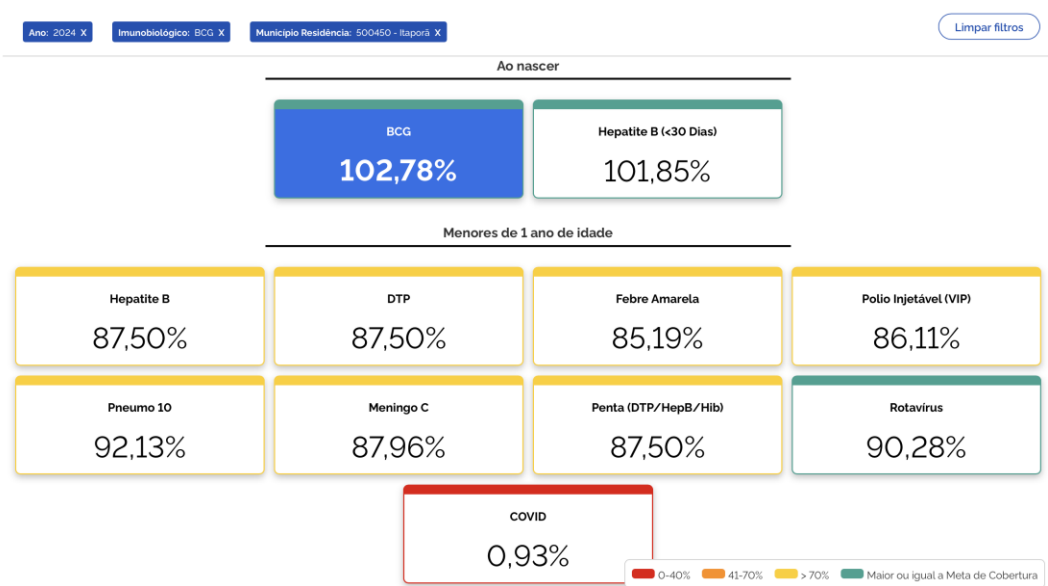



OBRIGADO